

**LAPORAN PERTANGGUNGJAWABAN
BADAN USAHA MILIK DESA
MAPPAKENGKA BUANA PASELLORENG
TAHUN ANGGARAN 2025**



**DESA PASELLORENG
KECAMATAN GILIRENG
KABUPATEN WAJO
PROVINSI SULAWESI SELATAN**

KATA PENGANTAR

Puji dan syukur kita panjatkan kehadiran Allah Subhana wa Ta'ala, Tuhan Yang Maha Esa, karena atas berkah rahmat dan ridho-Nya sehingga laporan pertanggungjawaban pengelolaan Badan Usaha Milik Desa (BUM Desa) Mappakengka Buana Paselloreng dapat disusun dan diselesaikan dengan baik. Laporan pertanggungjawaban ini digunakan sebagai wujud pelaksanaan kewajiban dan tanggung jawab dari pengelola BUM Desa dalam menjalankan usaha-usahanya dalam periode tahun 2025. Laporan ini diharapkan dapat memberikan gambaran perjalanan pengelolaan BUM Desa Mappakengka Buana Paselloreng dalam mengembangkan usaha serta sebagai bahan evaluasi dalam membuat kegiatan tahun berikutnya.

Kami menyampaikan terima kasih atas segala dukungan dan kerjasamanya kepada semua pihak yang telah memberikan dukungan baik moril maupun materil serta yang berperan langsung dalam kegiatan BUM Desa Mappakengka Buana Paselloreng. Semoga Allah Subhana wa Ta'ala, Tuhan Yang Maha Esa memberkati seluruh pengabdian kita kepada masyarakat, bangsa dan negara.

Paselloreng, 31 Desember 2025

Direktur BUM Desa

Mappakengka Buana Paselloreng



DAFTAR ISI

KATA PENGANTAR	
DAFTAR ISI.....	1
LEMBAR PERTANGGUNGJAWABAN.....	2
BAB I IKHTISAR PENCAPAIAN BUM DESA SELAMA SATU TAHUN	3
BAB II LAPORAN MANAJEMEN.....	4
BAB III PROFIL BUM DESA.....	5
BAB IV KINERJA BUM DESA.....	7
BAB V PERMASALAHAN.....	8
BAB VI STRATEGI DAN KEBIJAKAN TAHUN BERIKUTNYA	9
BAB VII LAPORAN KEUANGAN.....	10
A. Laporan Laba Rugi.....	10
B. Laporan Posisi Keuangan/Neraca	11
C. Laporan Perkembangan Modal.....	12
D. Laporan Arus Kas.....	13
BAB VIII PEMBAGIAN LABA AKHIR TAHUN	14
BAB IX PENUTUP.....	15
LAMPIRAN	

LEMBAR PERTANGGUNGJAWABAN LAPORAN TAHUN 2025

Laporan Tahun 2025 beserta laporan keuangan dan informasi lain dalam dokumen ini dibuat sesuai dengan keadaan sebenarnya oleh pelaksana operasional dengan membubuhkan tanda tangan di bawah ini.

Pelaksana Operasional



Penasihat



NIP 198601252009021000

Pengawas



BAB I

IKHTISAR PENCAPAIAN BUM DESA SELAMA SATU TAHUN

Selama periode Januari sampai dengan Desember 2025, BUM Desa Mappakengka Buana Paselloreng telah melaksanakan kegiatan dan mencapai hasil sebagai berikut:

- Jumlah omzet : Rp145.093.694,-
- Jumlah laba bersih : Rp10.015.426,-
- Nilai aset tetap : Rp126.169.000,-
- Pajak yang telah dibayarkan : Rp725.468,-
- Kontribusi pada pendapatan asli desa : Rp3.004.500,-

BAB II

LAPORAN MANAJEMEN

A. Laporan Pelaksana Operasional

1. Keberhasilan yang telah dicapai adalah menjalankan Program Ketahanan Pangan memanfaatkan 20% Dana Desa berdasarkan Permendes No. 2 Tahun 2024 tentang Petunjuk Operasional atas Fokus Penggunaan Dana Desa Tahun 2025. Selanjutnya menjalankan satu usaha untuk Sekretariat yaitu Percetakan.

2. Tantangan-tantangan usaha

- Cuaca yang tidak menentu cukup menghambat proses pengelolaan program ketahanan pangan untuk periode November 2025.
- Sampai saat ini BUM Desa Mappakengka Buana Paselloreng hanya mendapatkan modal dari Pemerintah Desa saja.

3. Rencana-rencana yang akan dikerjakan

Rencana kerja tahun 2026 yang akan dijalankan adalah sebagai berikut:

- Menambah sarana dan prasarana Unit Usaha Ketahanan Pangan dan Sekretariat.
- Menekan biaya operasional dengan tujuan agar selisih antara pendapatan dan biaya menjadi lebih besar, yang secara langsung meningkatkan laba bersih. Minimal 25% peningkatan laba bersih dari tahun sebelumnya.
- Digitaliasi BUM Desa, dalam hal ini BUM Desa akan membuat website yang bertujuan untuk memberikan Gambaran yang jelas tentang pengelolaan kegiatan – kegiatan yang dilakukan oleh BUM Desa Mappakengka Buana Paselloreng. Yang dalam hal ini, LPJ BUM Desa Mappakengka Buana Paselloreng dapat diakses oleh semua pihak tanpa terkecuali.

Paselloreng, 31 Desember 2025

Atas Nama Pelaksana Operasional



BAB III
PROFIL BUM DESA

A. Visi dan Misi Visi :

Visi :

Mewujudkan kesejahteraan masyarakat Desa Paselloreng melalui pengembangan usaha ekonomi masyarakat dan pelayanan sosial.

Misi :

1. Mengembangkan usaha ekonomi melalui berbagai usaha untuk kesejahteraan masyarakat Desa Paselloreng.
2. Mengembangkan Infrastruktur Desa Paselloreng dan perekonomian masyarakat.
3. Meningkatkan pelayanan kepada masyarakat dan meningkatkan jaringan Kerjasama ekonomi dengan berbagai pihak.

B. Struktur Organisasi dan Daftar SDM

1. Struktur Organisasi BUM Desa Mappakengka Buana Paselloreng

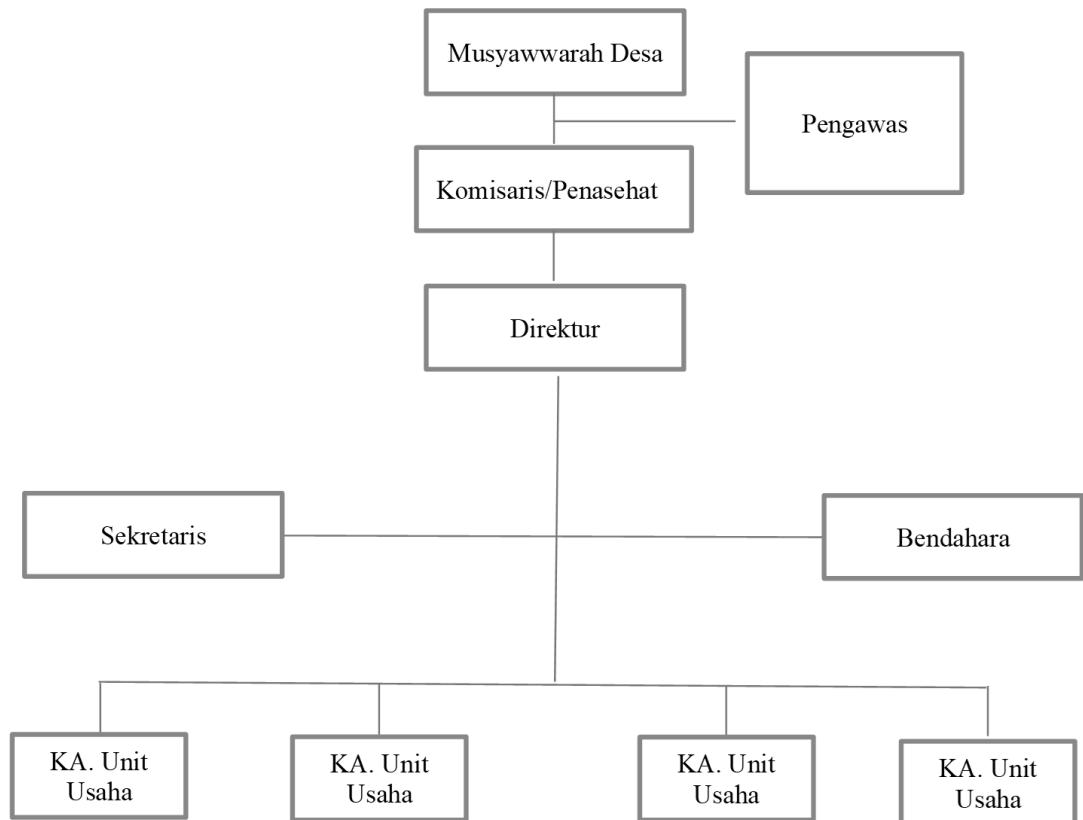

2. Daftar SDM BUM Desa Mappakengka Buana Paselloreng

No.	Nama	Jabatan
1.	Andi Fanzir, S.Pd	Komisaris/Penasihat
2.	Nurdin	Pengawas
3.	Satria Nurhidayat	Direktur
4.	Astuti Darapuspita	Sekretaris
5.	Huri Damayanti	Bendahara

C. Kepemilikan Modal

1. Penyertaan Modal Awal

Modal awal yang diterima yaitu pada tahun 2016 adalah penyertaan modal desa dari pemerintah desa sebesar Rp45.000.000

2. Penyertaan Modal Desa

Penyertaan modal desa yang diterima di luar modal awal yaitu :

- Tahun 2022 sebesar Rp150.000.000
- Tahun 2024 sebesar Rp50.000.000
- Tahun 2025 sebesar Rp110.000.000

BAB IV
KINERJA BUM DESA

A. Kondisi Sumber Daya Manusia

Secara keseluruhan sumber daya manusia BUM Desa Mappakengka Buana Paselloreng berjumlah 3 orang yang meliputi Direktur, Sekretaris, dan Bendahara. Kualitas sumber daya manusia pada umumnya masih perlu peningkatan kapasitas, seperti penguasaan bidang pemasaran, pembukuan dan pelaporan keuangan.

B. Perkembangan Usaha

1. Sekretariat mengelola modal usaha sebesar Rp83.573.000,-
2. Unit Usaha Simpan Pinjam mengelola modal usaha sebesar Rp65.000.000,-
3. Unit Usaha Perdagangan mengelola modal usaha sebesar Rp35.000.000,-
4. Unit Usaha Penyewaan mengelola modal usaha sebesar Rp52.000.000,-
5. Unit Usaha Ketahanan Pangan mengelola modal usaha sebesar Rp110.000.000,-

Hasil yang diperoleh dari pengelolaan setiap bidang usaha sebagai berikut :

1. Sekretariat/Usaha Percetakan
 - a. Jumlah Omzet sebesar Rp3.282.500,-
 - b. Jumlah pajak omzet sebesar Rp16.413,-
 - c. Jumlah pengeluaran sebesar Rp2.980.000,-
 - d. Jumlah laba bersih sebesar Rp286.088,-
2. Unit Usaha Simpan Pinjam
 - a. Jumlah Omzet sebesar Rp17.010.000,-
 - b. Jumlah pajak omzet sebesar Rp.85.050,-
 - c. Jumlah pengeluaran sebesar Rp11.656.000,-
 - d. Jumlah laba bersih sebesar Rp5.268.950,-
3. Unit Usaha Perdagangan
 - a. Jumlah Omzet sebesar Rp7.022.000,-
 - b. Jumlah pajak omzet sebesar Rp35.110,-
 - c. Jumlah Harga Pokok Penjualan sebesar Rp5.543.800,-
 - d. Jumlah Pengeluaran sebesar Rp1.025.000,-
 - e. Jumlah laba bersih sebesar Rp418.090,-
4. Unit Usaha Penyewaan
 - a. Jumlah Omzet sebesar Rp1.320.000,-
 - b. Jumlah pajak omzet sebesar Rp6.600,-
 - c. Jumlah pengeluaran sebesar Rp890.000,-
 - d. Jumlah laba bersih sebesar Rp423.400,-

5. Unit Usaha Ketahanan Pangan

a. Jumlah Omzet sebesar	Rp116.459.194
b. Jumlah pajak omzet sebesar	Rp582.296,-
c. Jumlah Harga Pokok Produksi sebesar	Rp102.458.000,-
d. Jumlah bagi hasil ke petani sebesar	Rp7.000.000,-
e. Jumlah pengeluaran sebesar	Rp2.800.000,-
f. Jumlah laba bersih sebesar	Rp3.618.898,-

C. Kondisi Keuangan

1. Aset Tetap	: Rp126.169.000,-
2. Piutang	: Rp52.000.000,-
3. Modal	: Rp345.573.000
4. Utang	: Rp0
5. Hasil Usaha (laba bersih)	: Rp10.015.426,-

BAB V PERMASALAHAN

No.	Masalah	Kondisi Harapan	Strategi
1.	Keterbatasan Modal	Modal yang cukup	Mengajukan proposal
2.	Keterbatasan Air di Lahan Ketapang	Perairan yang cukup	Membuat tempat penampungan air

BAB VI

STRATEGI DAN KEBIJAKAN TAHUN BERIKUTNYA

1. Melakukan pendekatan kepada pemerintah desa untuk mendapatkan tambahan modal desa dalam perencanaan RAPBDesa tahun berikutnya.
2. Menjajaki kerja sama pemasaran dengan pihak lain dalam rangka memperluas pasar produk.

BAB VII
LAPORAN KEUANGAN

a. Laporan Laba Rugi

BUM DESA MAPPAKENGKA BUANA PASELLORENG		
LAPORAN LABA RUGI (GABUNGAN)		
31/12/2025		
(rupiah)		
PENDAPATAN		
Pendapatan Jasa		21.612.500
Potongan Pendapatan Jasa	0	
Penjualan Barang Dagangan		123.480.000
Potongan Penjualan Barang Dagangan	0	
Retur/Pengembalian Penjualan Brg Dagang	0	
Penjualan Barang Jadi		0
Potongan Penjualan Barang Jadi	0	
Retur/Pengembalian Penjualan Barang Jadi	0	
Pendapatan di Luar Usaha		<u>1.194</u>
Pendapatan Sebelum Pajak		145.093.694
<i>Pajak dari Pendapatan</i>		725.468
Pendapatan Setelah Pajak		144.368.226
HPP Barang Dagangan		5.543.800
HPP Barang Produksi		102.458.000
<i>Laba Kotor</i>		<i>36.366.426</i>
BEBAN		
Beban Gaji/Upah/Tunjangan/honor	20.120.000	
Beban Usaha/Operasional Lainnya	2.300.000	
Beban Perlengkapan/ATK	1.056.000	
Beban Sewa/Lainnya	575.000	
Beban Penyusutan Perltn, Msn & Meubelair (non produksi)	0	
Beban Penyusutan Kendaraan (non produksi)	0	
Beban Penyusutan Gedung & Bangunan (non produksi)	0	
Beban Penyusutan Aset Tetap Lainnya	0	
Beban di Luar Usaha	<u>2.300.000</u>	
Total Beban		26.351.000
Laba Sebelum Pajak		10.015.426
Pajak Laba Terutang		0
LABA BERSIH		10.015.426

b. Laporan Perubahan Modal

BUM DESA MAPPAKENGKA BUANA PASELLORENG LAPORAN PERUBAHAN MODAL/EKUITAS (GABUNGAN) 31/12/2025 (rupiah)		
A. PENYERTAAN MODAL		
- Penyertaan Modal Desa (s.d. Tahun Lalu)		235.573.000
- Penyertaan Modal Masyarakat Desa (s.d. Tahun Lalu)		-
	<i>Jumlah</i>	<i>235.573.000</i>
- Penyertaan Modal Desa (Tahun Berjalan)		110.000.000
- Penyertaan Modal Masyarakat Desa (Tahun Berjalan)		-
	<i>Jumlah</i>	<i>110.000.000</i>
	Jumlah Penyertaan Modal	345.573.000
B. MODAL LAINNYA		
- Modal Hibah/Lainnya (s.d. Tahun Lalu)		-
- Modal Hibah/Lainnya (Tahun Berjalan)		-
	Jumlah Modal Pihak Lain	-
C. SALDO LABA		
- Saldo Laba Ditahan		4.549.500
- Laba Dividen		1.206.000
- Laba Tahun Berjalan		10.022.026
	Jumlah Saldo Laba	15.777.526
D. MODAL AKHIR		361.350.526

c. Laporan Posisi Keuangan/Neraca

BUM DESA MAPPAKENGKA BUANA PASELLORENG LAPORAN POSISI KEUANGAN (NERACA) (GABUNGAN) 31/12/2025 (rupiah)			
No.	Uraian	31/12/2025	31/12/2024
1000	ASET		
1100	Aset Lancar		
110101	Kas Tunai	12.336.200	75.798.600
110102	Kas di Bank	19.101.094	50.000.000
110299	Setara Kas	-	-
110301	Piutang Usaha	55.500.000	-
110399	Piutang Lainnya	-	-
110401	Penyisihan Piutang Usaha Tak Tertagih	-	-
110499	Penyisihan Piutang Lainnya Tak Tertagih	-	-
110501	Persediaan Barang Dagangan	25.442.600	7.728.900
110502	Persediaan Bahan Baku	-	-
110503	Persediaan Barang Dalam Proses	-	-
110504	Persediaan Barang Jadi	-	-
110601	Perlengkapan/ ATK	7.386.000	7.282.000
110701	Sewa/Lainnya yang Dibayar Dimuka	116.134.500	27.000.000
110702	PPN Masukan	-	-
119899	Aset Lancar Lainnya	-	-
	<i>Total Aset Lancar</i>	235.900.394	167.809.500
1200	Investasi		
120101	Investasi Jangka Pendek	-	-
120199	Investasi Lainnya	-	-
	<i>Total Investasi</i>	-	-
1300	Aset Tetap		
130101	Peralatan, Mesin & Meubelair (non produksi)	126.169.000	74.719.000
130102	Akumulasi Penyusutan Peralatan, Mesin & Meubelair (non produksi)	-	-
130103	Kendaraan (non produksi)	-	-
130104	Akumulasi Penyusutan Kendaraan (non produksi)	-	-
130105	Gedung & Bangunan (non produksi)	-	-
130106	Akumulasi Penyusutan Gedung & Bangunan (non produksi)	-	-
130201	Konstruksi Dalam Pengerjaan (non produksi)	-	-
130107	Peralatan, Mesin & Meubelair produksi	-	-
130108	Akumulasi Penyusutan Peralatan, Mesin & Meubelair produksi	-	-
130109	Kendaraan produksi	-	-
130110	Akumulasi Penyusutan Kendaraan produksi	-	-
130111	Gedung & Bangunan produksi	-	-
130112	Akumulasi Penyusutan Gedung & Bangunan produksi	-	-
130202	Konstruksi Dalam Pengerjaan (produksi)	-	-
130113	Tanah	-	-
130114	Aset Tetap Lainnya	-	-
130115	Akumulasi Penyusutan Aset Tetap Lainnya	-	-
	<i>Total Aset Tetap</i>	126.169.000	74.719.000
1900	Aset Lain-Lain		
190101	Aset Lain-Lain	-	-
	<i>Total Aset Lain-Lain</i>	-	-
	TOTAL ASET	362.069.394	242.528.500
2000	KEWAJIBAN		
2100	Kewajiban Lancar		
210101	Utang Usaha	-	-
210201	PPN Keluaran	-	-
210301	PPh 21 Terutang (pajak gaji/honor/insentif)	-	-
210302	Pajak dari Pendapatan (Omzet)	725.468	-
210303	Pajak Laba Terutang	-	-
210304	Pajak lain Terutang	-	-
210401	Pendapatan yang Diterima Dimuka	-	-
210999	Utang Jangka Pendek Lainnya	-	-
	<i>Total Kewajiban Lancar</i>	725.468	-
2200	Kewajiban Jangka Panjang		
220101	Utang Bank	-	-
220999	Utang Jangka Panjang Lainnya	-	-
	<i>Total Kewajiban Jangka Panjang</i>	-	-
	TOTAL KEWAJIBAN	725.468	-
3000	EQUITAS		
3100	Modal		
310101	Penyertaan Modal Desa (s.d. Tahun Lalu)	235.573.000	235.573.000
310102	Penyertaan Modal Desa (Tahun Berjalan)	110.000.000	-
310103	Penyertaan Modal Masyarakat Desa (s.d. Tahun Lalu)	-	-
310104	Penyertaan Modal Masyarakat Desa (Tahun Berjalan)	-	-
310105	Modal Hibah/Lainnya (s.d. Tahun Lalu)	-	-
310106	Modal Hibah/Lainnya (Tahun Berjalan)	-	-
	<i>Total Modal</i>	345.573.000	235.573.000
3200	Saldo Laba		
320101	Saldo Laba Ditahan	4.549.500	4.549.500
320102	Labanya Dividen	1.206.000	2.406.000
320103	Labanya Tahun Berjalan	10.015.426	-
	<i>Total Saldo Laba</i>	15.770.926	6.955.500
	TOTAL EKUITAS	361.343.926	242.528.500
	TOTAL KEWAJIBAN DAN EKUITAS	362.069.394	242.528.500

d. Laporan Arus Kas

BUM DESA MAPPAKENGKA BUANA PASELLORENG LAPORAN ARUS KAS (GABUNGAN) 31/12/2025 (rupiah)			
AKTIVITAS OPERASI			
LABA BERSIH			10.015.426
Penyusutan:			
Biaya Penyusutan Peralatan, Mesin & Meubelair Produksi		-	
Biaya Penyusutan Kendaraan produksi		-	
Biaya Penyusutan Gedung & Bangunan produksi		-	
Beban Perlengkapan/ATK		1.056.000	
Beban Sewa/Lainnya		575.000	
Beban Penyusutan Perltn, Msn & Meubelair (non produksi)		-	
Beban Penyusutan Kendaraan (non produksi)		-	
Beban Penyusutan Gedung & Bangunan (non produksi)		-	
Beban Penyusutan Aset Tetap Lainnya		-	1.631.000
			11.646.426
Piutang Usaha		-	55.500.000
Piutang Lainnya			-
Persediaan Barang Dagangan		-	17.713.700
Persediaan Bahan Baku			-
Persediaan Barang Dalam Proses			-
Persediaan Barang Jadi			-
Perlengkapan/ATK		-	104.000
Sewa/Lainnya yang Dibayar Dimuka		-	89.134.500
PPN Masukan			-
Aset Lancar Lainnya			-
Aset Lain-Lain			-
Utang Usaha			-
PPN Keluaran			-
PPH 21 Terutang (pajak gaji/honor/insentif)			-
Pajak dari Pendapatan			725.468
Pajak Laba Terutang			-
Pajak Lain Terutang			-
Pendapatan yang Diterima Dimuka			-
Utang Jangka Pendek Lainnya			-
TOTAL AKTIVITAS OPERASI		-	150.080.306
AKTIVITAS INVESTASI			
Peralatan, Mesin & Meubelair (non produksi)			-
Kendaraan (non produksi)		-	51.450.000
Gedung & Bangunan (non produksi)			-
Konstruksi Dalam Pengerjaan (non produksi)			-
Peralatan, Mesin & Meubelair Produksi			-
Kendaraan Produksi			-
Gedung & Bangunan Produksi			-
Konstruksi Dalam Pengerjaan (Produksi)			-
Tanah			-
Aset Tetap Lainnya			-
TOTAL AKTIVITAS INVESTASI		-	51.450.000
AKTIVITAS PENDANAAN			
Utang Bank			-
Utang Jangka Panjang Lainnya			-
Modal Desa (Tahun Lalu)			-
Modal Masyarakat Desa (Tahun Lalu)			-
Modal Lainnya (Tahun Lalu)			110.000.000
Modal Desa (Tahun Berjalan)			-
Modal Masyarakat Desa (Tahun Berjalan)			-
Modal Lainnya (Tahun Berjalan)			-
Pembayaran Dividen			-
TOTAL AKTIVITAS PENDANAAN			110.000.000
KENAIKAN (PENURUNAN) ARUS KAS		-	91.530.306
SALDO KAS AWAL (Kas Tunai, Kas di Bank, Setara Kas)			76.708.600
SALDO KAS AKHIR (Kas Tunai, Kas di Bank, Setara Kas)		-	14.821.706

BAB VIII

PEMBAGIAN LABA AKHIR TAHUN

Pada tahun 2025, BUM Desa Mappakengka Buana Paselloreng, sesuai neraca keuangan dan laporan laba rugi yang telah disampaikan sebelumnya, mendapatkan laba bersih sebesar Rp10.015.426,-. Untuk itu, pembagian Laba Bersih BUM Desa Mappakengka Buana Paselloreng pada tahun 2025 adalah sebagai berikut:

Total Laba Bersih : Rp10.015.426,-

Uraian	Persentase	Bagi Hasil	Pembulatan
PAD	30%	3.004.628	3.004.500
Kelembagaan	30%	3.004.628	3.004.500
Dana Tambahan	30%	3.004.628	3.004.500
Dana Sosial	10%	1.001.543	1.001.500
Jumlah	100%	10.015.426	10.015.000

BAB IX
PENUTUP

Laporan ini dibuat sebagai bentuk pertanggungjawaban pengurus BUM Desa Mappakengka Buana Paselloreng dalam menjalankan tugasnya pada tahun 2025. Tentunya pelaporan yang dikerjakan oleh pengurus dalam menjalankan kegiatan usaha dan penataan manajemen ini masih banyak kekurangan atau jauh dari kesempurnaan. Oleh sebab itu, saran dan kritik yang sifatnya membangun guna meningkatkan kapasitas pelayanan dan pengembangan usaha sangat kami harapkan.

Keberhasilan kami dalam mencapai surplus tahun ini tidak lepas dari fasilitas, arahan, dan kepercayaan yang telah diberikan. Kami mengucapkan terima kasih yang sebesar-besarnya kepada Pemerintah Desa Paselloreng, atas dukungan penuh dan kebijakan atas BUMDes yang selama ini telah Pemerintah Desa Paselloreng berikan. Kami sampaikan apresiasi setinggi-tingginya kepada tim Program Pembangunan dan Pemberdayaan Masyarakat Desa (P3MD) Kecamatan Gilireng, atas pendampingan dan pelatihannya selama ini. Bimbingan teknis yang terstruktur ini telah membantu kami meningkatkan profesionalisme dan mengembangkan unit usaha yang berkelanjutan. Kami juga menyampaikan terima kasih yang sebesar-besarnya kepada BPD, tokoh masyarakat, dan seluruh warga desa Paselloreng yang telah memberikan dukungan maupun kritikan dan masukan terhadap pelaksanaan kegiatan operasional BUM Desa Mappakengka Buana Paselloreng selama ini.

Demikianlah laporan pertanggungjawaban ini kami buat, agar dapat dipergunakan sebagaimana mestinya.

Paselloreng, 31 Desember 2025

Direktur

BUM Desa Mappakengka Buana Paselloreng



Menyetujui,

PJ. Kepala Desa Paselloreng



NIP 198601252009021000

Mengetahui,

Pengawas BUM Desa

